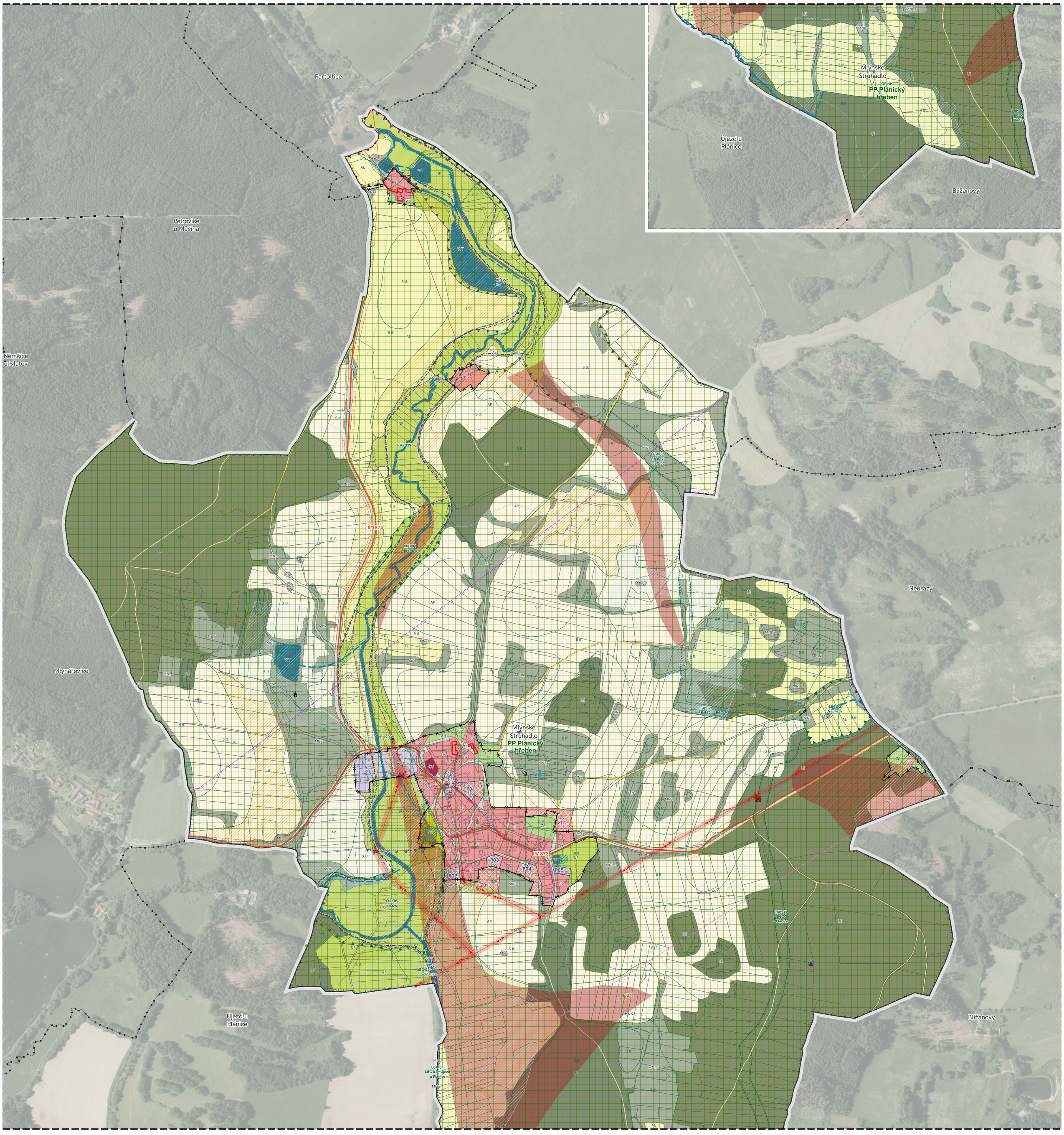

LEGENDA

PODKLADNÍ JEVY

- vymezení řešeného území
- hranice katastrálních území
- zastavěné území ke dni 29.02.2020
- zástavba dle KN
- parcely KN
- Z – zastavitelná plocha
- P – plocha přestavby
- K – plocha změny v nezastavěném území

ARCHITEKTURA A URBANISMUS

- drobná architektura
- architektonicky cenné stavby
- nemovitá kulturní památka
- území archeologických nálezů I. kategorie
- území archeologických nálezů II. kategorie

PLOCHY S ROZDÍLNÝM ZPŮSOBEM VYUŽITÍ

STAV	NÁVRH	
OV		plocha veřejné vybavenosti
OS		plocha pro tělovýchovu a sport
P	P	plocha veřejných prostranství
SV	SV	plocha smíšená obytná venkovská
VD		plocha pro drobnou výrobu a služby
VZ		plocha pro výrobu zemědělskou a lesnickou
WT		plocha vodní a vodohospodářská - vodní plochy a toky
AP	AP	plocha zemědělská – pole
AL		plocha zemědělská – louky a pastviny
LE		plocha lesní
NP		plocha přírodní
MN		plocha smíšená nezastavěného území
ZZ	ZZ	zeleň - zahrady a sadů

Písmenný index značí plochy s podrobnější regulací, jež je uvedena v kapitole A.6.3 Podmínky plošného a prostorového uspořádání ploch s rozdílným způsobem využití" textové část územního plánu. Použité indexy se týkají plochy s rozdílným způsobem využití MN.z, p, r, l a ZZ.1.

PŘÍRODA A KRAJINA

- Přírodní park Plánický hřeben

ÚSES

FUNKČNÍ

- lokální biocentrum
- lokální biokoridor
- regionální biocentrum
- regionální biokoridor
- OP regionálního biokoridoru

VODNÍ REŽIM

- aktivní zóna záplavového území
- záplavové území 100 leté vody
- záplavové území 20 leté vody
- záplavové území 5 leté vody
- rozvodnice
- vodní nádrž
- vodní tok

DOPRAVA

STAV / NÁVRH

- silnice III. třídy
- místní komunikace
- polní cesta
- OP silnice III. třídy
- zastávka hromadné dopravy osob

HYGIENA ŽIVOTNÍHO PROSTŘEDÍ

- skládka
- staré zátěže v území a kontaminované plochy
- vysoký stupeň radonového rizika

PŮDNÍ FOND

- hranice BPEJ, kód a třída ochrany
- revitalizace toku
- odvodněná půda
- vzdálenost 50 m od okraje lesa
- půdy I. třídy ochrany
- půdy II. třídy ochrany
- lesy dle KN

VODOHOSPODÁŘSTVÍ

- zdroj přírodní pitné vody
- vodovod
- objekt na vodovodu
- kanalizace jednotná

ENERGETIKA

- trafostanice
- vedení elektrické sítě VN
- vedení elektrické sítě NN
- OP elektrického vedení a el. stanice
- bezpečnostní pásmo plynovodu

SPOJE

- základnová stanice komunikačního zařízení (RR vysílač, přijímač)
- komunikační vedení
- rádioreléová trasa
- koridor RR spoje

0 | 50 | 100 | 150 | 300 | 450 m

ZÁZNAM O ÚČINNOSTI

ÚZEMNÍ PLÁN MLÝNSKÉ STRUHADLO

Správní orgán, který vydal územní plán:

ZASTUPITESTVO OBCE MLÝNSKÉ STRUHADLO

DATUM VYDÁNÍ:

.....

ČÍSLO JEDNACÍ

.....

DATUM NABYTÍ ÚČINNOSTI:

.....

POŘIZOVATEL

MĚSTSKÝ ÚŘAD KLATOVY
Odbor výstavby a územního plánování
Balbínova 59, 339 01 Klatovy

OPRÁVNĚNÁ ÚŘEDNÍ OSOBA

Tomáš Martínek
referent Odboru výstavby a ÚP

RAZÍTKO A PODPIS

ZPRACOVATEL

ARCHUM ARCHITEKTI s.r.o.

Oldřichova 187/55, 128 00 Praha 2

OBJEDNATEL

OBEC MLÝNSKÉ STRUHADLO
Mlýnské Struhadlo 2, 339 01 Klatovy

určený zastupitel
Jana Křížová

AUTORSKÝ TÝM

URBANISMUS

ARCHUM ARCHITEKTI s.r.o.

KRAJINA

David Třešnák

ÚSES

Alena Šimčíková

ZODPOVĚDNÝ PROJEKTANT

Ing. arch. Michal Petr, ČKA 04516

POŘIZOVATEL

MĚSTSKÝ ÚŘAD KLATOVY
Odbor výstavby a územního plánování
Balbínova 59, 339 01 Klatovy

osoba splňující kvalifikační předpoklady:
Tomáš Martínek

AKCE

ÚZEMNÍ PLÁN

MLÝNSKÉ STRUHADLO

ETAPA

NÁVRH PRO OPAKOVANÉ VEŘEJNÉ PROJEDNÁNÍ

NÁZEV

KOORDINAČNÍ VÝKRES

PARÉ	FORMÁT	SOUŘADNICE	MĚŘÍTKO	DATUM	Č. VÝKRESU
	A1	S-JTSK	1 : 5000	květen 2022	E

Tento projekt byl spolufinancován z Programu stabilizace a obnovy venkova Plzeňského kraje 2020.

PLZEŇSKÝ KRAJ