

ÚZEMNÍ PLÁN KLATOVY

ZMĚNA Č.3 - NÁVRH

SCHÉMA ÚSES

M 1:12500

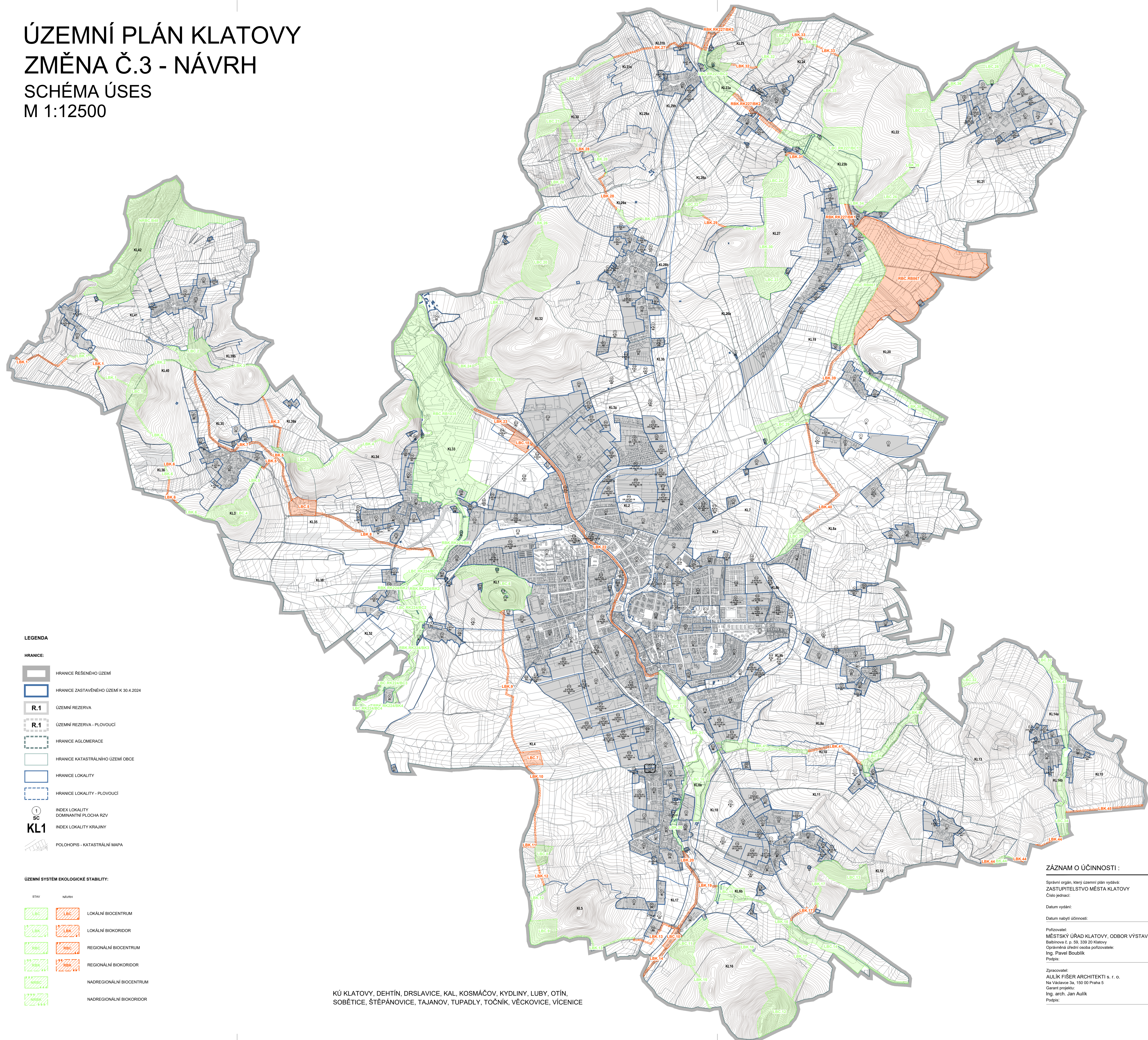

LEGENDA

- HRANICE:**
- HRANICE ŘEŠENÉHO ÚZEMÍ
 - HRANICE ZASTAVĚNÉHO ÚZEMÍ K 30.4.2024
 - ÚZEMNÍ REZERVA
 - ÚZEMNÍ REZERVA - PLOVOUCÍ
 - HRANICE AGLOMERACE
 - HRANICE KATASTRÁLNÍHO ÚZEMÍ OBCE
 - HRANICE LOKALITY
 - HRANICE LOKALITY - PLOVOUCÍ
 - INDEX LOKALITY
 - DOMINANTNÍ PLOCHA RZV
 - INDEX LOKALITY KRAJINY
 - POLOHOPIŠ - KATASTRÁLNÍ MAPA

ÚZEMNÍ SYSTÉM EKOLOGICKÉ STABILITY:

- | STAV | NÁVRH | OPIS |
|------|-------|--------------------------|
| | | LOKÁLNÍ BIOCENTRUM |
| | | LOKÁLNÍ BIOKORIDOR |
| | | REGIONÁLNÍ BIOCENTRUM |
| | | REGIONÁLNÍ BIOKORIDOR |
| | | NADREGIONÁLNÍ BIOCENTRUM |
| | | NADREGIONÁLNÍ BIOKORIDOR |

KÚ KLATOVY, DEHTÍN, DRSLAVICE, KAL, KOSMAČOV, KYDLINY, LUBY, OTÍN, SOBĚTICE, ŠTĚPANOVICE, TAJANOV, TUPADLY, TOČNÍK, VĚCKOVICE, VÍCENICE

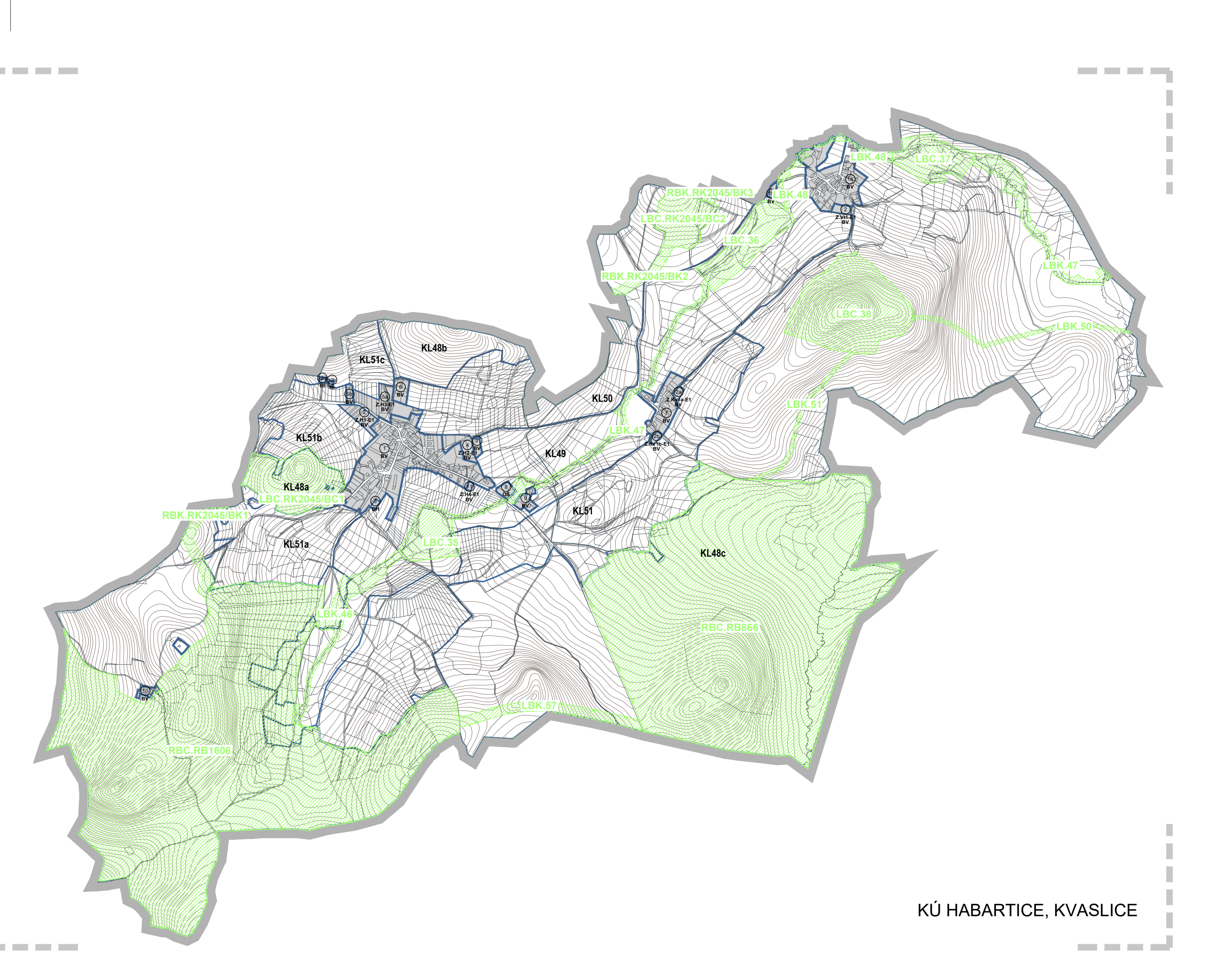

KÚ HABARTICE, KVASLICE

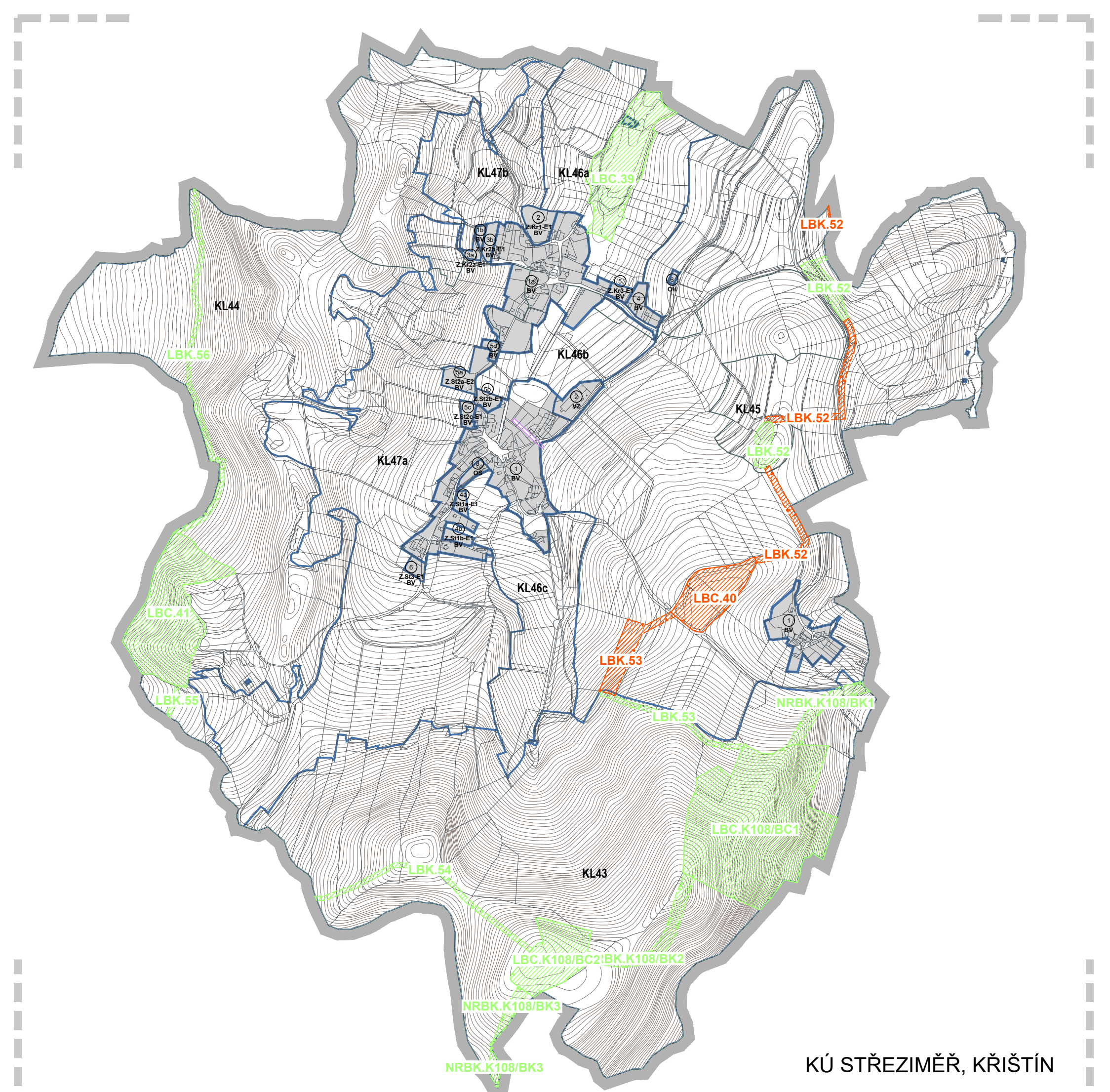

KÚ STŘEŽIMĚŘ, KRÍŠTÍN

ZÁZNAM O ÚČINNOSTI:

Správní orgán, který územní plán vydává:
ZASTUPITELSTVO MĚSTA KLATOVY
Číslo jednací: _____
Datum vydání: _____
Datum nabytí účinnosti: _____
Příjizmovatel:
MĚSTSKÝ ÚŘAD KLATOVY, ODBOR VÝSTAVBY A ÚZEMNÍHO PLÁNOVÁNÍ
Babínova č. p. 59, 339 20 Klatovy
Oprávněná úřední osoba pořizovatele:
Ing. Pavel Boublík
Podpis: _____
Zpracovatel:
AULIK FÍŠER ARCHITEKTI s. r. o.
Na Václavce 3a, 150 00 Praha 5
Garant projektu:
Ing. arch. Jan Aulík
Podpis: _____



ÚZEMNÍ PLÁN KLATOVY

ZMĚNA Č.3 - NÁVRH

SCHÉMA ÚSES

M 1:12500

Objednatel: STATUTÁRNÍ MĚSTO KLATOVY
náměstí Míru č. p. 62/1, 339 20 Klatovy
Ing. Václav Chroust, místostarosta
MĚSTSKÝ ÚŘAD KLATOVY
ODBOR VÝSTAVBY A ÚZEMNÍHO PLÁNOVÁNÍ
Babínova č. p. 59, 339 20 Klatovy
Porizovatel: Ing. Pavel Boublík, vedoucí odboru
AULIK FÍŠER ARCHITEKTI s. r. o.
Ing. arch. Jan Aulík, Ing. arch. Jakub Fíšer, Ing. arch. Petra Šalkůčková,
Ing. arch. Lucie Křiváková, Ing. arch. Lucie Chroustová, Ing. arch. Jakub
Hamzák, Ing. arch. Ondřej Teplý, Bc. Ivo Kratochvíl, Bc. Kristýna Peřtová,
Ing. arch. Vojtěch Štejnberg
Zpracovatel: Ing. arch. Petr Preisinger, Ing. Antonín Zikavský
Dopravní infrastruktura: PPU spol. s. r. o., Ing. Miroslav Procházka
Technická infrastruktura: AGERIS s. r. o., ŘiD: JIN Kocian, ŘiD: Josef Glos
Životní prostředí: _____