ÚZEMNÍ PLÁN JANOVICE NAD ÚHLAVOU

1. VÝKRES ZÁKLADNÍHO ČLENĚNÍ ÚZEMÍ 1 : 5000

LEGENDA

STAV	NÁVRH	ÚZEMNÍ REZERVA	
			HRANICE ŘEŠENÉHO ÚZEMÍ
			HRANICE KATASTRÁLNÍCH ÚZEMÍ
			PARCELNÍ HRANICE
			VNITŘNÍ KRESBA
			ZASTAVĚNÉ ÚZEMÍ K 31.8.2022
	Z1		ZASTAVITELNÉ PLOCHY
	P1		PLOCHY PŘESTAVBY
		ÚR1	PLOCHA ÚZEMNÍ REZERVY
			PLOCHY PODMÍNĚNÉ ÚZEMNÍ STUDIÍ

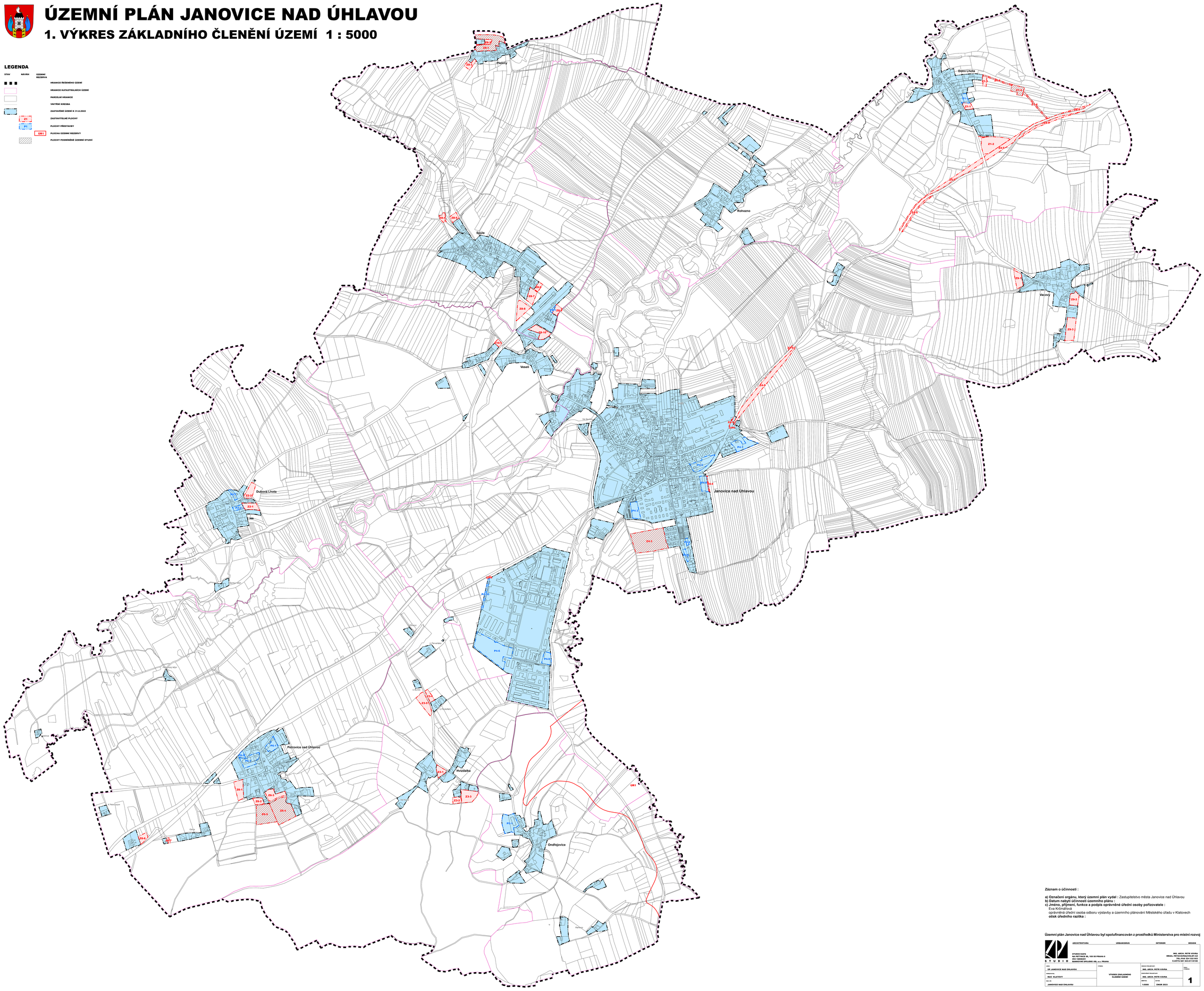

Záznam o účinnosti :

a) Označení orgánu, který územní plán vydal : Zastupitelstvo města Janovice nad Úhlavou
b) Datum nabytí účinnosti územního plánu :
c) Jméno, příjmení, funkce a podpis oprávněné úřední osoby pořizovatele :
Eva Kočmálová
oprávněná úřední osoba odboru výstavby a územního plánování Městského úřadu v Klatovech
otisk úředního razítka :

Územní plán Janovice nad Úhlavou byl spolufinancován z prostředků Ministerstva pro místní rozvoj

STUDIO

ARCHITEKTURA URBANISMUS INTERIÉR DESIGN

STUDIO KAPA
NA PETŘINCI 20, 169 00 PRAHA 6
IČO 10890403
BANKOVNÍ SPOJENÍ KB, a.s. PRAHA

ING. ARCH. PETR VÁVRA
EMAIL: PETRVAVRA@YAHOO.CZ
TEL./FAX 224 322 085
ČÚOTU 601 04/5/11/0100

DATA: ÚP JANOVICE NAD ÚHLAVOU	VÝKRES ZÁKLADNÍHO ČLENĚNÍ ÚZEMÍ	VEDOUCÍ PROJEKTANT: ING. ARCH. PETR VÁVRA	PŘÍL. VÝKRESU: 1
OBJEDNATEL: MUO KLATOVY		ZODPOVĚDNÝ PROJEKTANT: ING. ARCH. PETR VÁVRA	
MÍSTO: JANOVICE NAD ÚHLAVOU		MĚŘÍTKO: 1:5000 / DATUM: ÚNOR 2023	