

Č.j.: OD/890/25/Dj  
Vyřizuje: Dubský  
Tel.: 376 347 491  
jdubsky@mukt.cz  
Datum: 10.2.2025

## **VEŘEJNÁ VYHLÁŠKA**

### **opatření obecné povahy stanovení přechodné úpravy provozu**

Městský úřad Klatovy, odbor dopravy, jako věcně a místně příslušný správní orgán podle § 124 odst. 6 zákona č. 361/2000 Sb., o provozu na pozemních komunikacích a o změnách některých zákonů, ve znění pozdějších předpisů, na základě návrhu ze dne 20.1.2025 podaného společností Silnice Klatovy a.s., Vídeňská 190, 339 01 Klatovy, IČ 775 705 458, po projednání s dotčeným orgánem – Krajským ředitelstvím policie Plzeňského kraje, Územní odbor Klatovy, DI Klatovy, Nábřeží kpt. Nálepky 412, 339 01 Klatovy, ze dne 28.1.2025 č.j. KRPP-8762-5/ČJ-2025-030406, podle § 77 odst. 1 písm. c) zákona o silničním provozu

#### **stanovuje přechodnou úpravu provozu**

**na silnicích č. II/171, III/19020 a na místních komunikacích ve Strážově a na objízdných trasách silnici č. II/191 z Janovic nad Úhlavou do Klatov a místní komunikaci v obci Víteň, dle schématu dopravně inženýrského opatření, které je nedílnou součástí této přechodné úpravy provozu při označení uzavírky a objízdné trasy**

**v termínu: I. etapa - 24.2.2025 – 15.5.2025 částečná uzavírka, kdy vozidla do budou danou křižovatkou projíždět na semafony**

**II. etapa - 15.5.2025 – 30.6.2025 úplná uzavírka křižovatky ve Strážově na sil. č. II/171 a III/19020, kdy vozidla do 3,5 t budou projíždět po značených místních komunikacích ve Strážově a vozidla nad 3,5 t pojedou po objízdné trase přes Běšiny do Klatov a dále do Janovic nad Úhlavou, opačný směr po stejné trase.**

#### **Podmínky pro provedení přechodné úpravy provozu:**

1. Dopravní značky související s označením pracovního místa na výše uvedených silnicích budou instalovány bezprostředně před zahájením prací, po nezbytně nutnou dobu, pominou-li důvody (tj. dokončení stavby v daném místě) bude dopravní značení neprodleně odstraněno.
2. Oproti projektu DIO bude ještě umístěna dopravní značka A7a (nerovnost vozovky) obousměrně, do doby finální úpravy povrchu vozovky po výkopových pracích v místě uzavírky.
3. Na sil. č. III/19020 za křižovatkou se sil. č. II/190 bude po dobu úplné uzavírky doplněna dopravní značka IP10a (slepá pozemní komunikace) a E3a

- (vzdálenost)
4. V zájmu bezpečnosti a plynulosti provozu na pozemních komunikacích budou použity dopravní značky v souladu TP 66 „Zásady pro označování pracovních míst na pozemních komunikacích“ a TP 65 „Zásady pro dopravní značení na pozemních komunikacích“.
  5. V případě, že si situace v místě prací z hlediska bezpečnosti a plynulosti provozu vyžádá jeho regulaci, použije zhotovitel náležitě poučené a předepsaným způsobem vybavené zaměstnance ve smyslu § 79 odst. 1 písm. i) zák. č. 361/2000 Sb. , případně světelné signalizační zařízení.
  6. Dopravní značky budou instalovány v době mimo dopravní špičku a budou po celou dobu udržovány v čistotě a na odpovídajícím místě.
  7. V místech prací, kde budou umístěny dopravní značky a zařízení, nesmí být umísťovány žádné překážky, které by bránily výhledu na tyto dopravní značky a zařízení (např. stavební buňky).
  8. Za uzavírku, včetně dopravního značení zodpovídá stavbyvedoucí společnosti Silnice Klatovy a.s., František Mužík, tel: 777 705 478.
  9. Přechodnou úpravu provozu na sil. č. I/22 a I/27 stanovuje OD Krajského úřadu Plzeňského kraje.

### Odůvodnění

Dne 20.1.2025 podala společnost Silnice Klatovy a.s., Vídeňská 190, 339 01 Klatovy, IČ 775 705 458 zdejšímu správnímu orgánu návrh na přechodnou úpravu provozu na silnicích č. II/171, III/19020 a na místních komunikacích ve Strážově a na objízdných trasách silnici č. II/191 z Janovic nad Úhlavou do Klatov a místní komunikaci v obci Víteň. Původně požadovaná úplná uzavírka po celou dobu rekonstrukce křižovatky ve Strážově byla po zahájení správního řízení zmírněna a rozdělena na částečnou uzavírku při které by se místem stavby projíždělo kyvadlově a na zkrácenou část úplné uzavírky, kdy vozidla pojedou po objízdné trase. V návrhu byl uveden konkrétní důvod, proč by měl být provoz navrhovaným způsobem omezen dle dopravně inženýrského opatření této akce. Na podkladě žádosti a souhlasného stanoviska PČR, Krajské ředitelství policie Plzeňského kraje, odbor služby dopravní policie, dospěl zdejší správní orgán k závěru, že vydá toto opatření obecné povahy, kterým bude stanovena výše uvedená přechodná úprava provozu. Správní orgán vydal stanovení přechodné úpravy provozu dle § 77 odst. 1 písm. c) zákona o silničním provozu jako opatření obecné povahy postupem dle části šesté správního řádu.

### Poučení

Podle § 173 odst. 2 správního řádu proti opatření obecné povahy nelze podat opravný prostředek. Podle § 174 odst. 2 správního řádu lze soulad opatření obecné povahy posoudit v přezkumném řízení. Usnesení o zahájení přezkumného řízení lze vydat do 1 roku od účinnosti opatření obecné povahy.

**Opatření obecné povahy nabývá účinnosti pátým dnem po dni vyvěšení této veřejné vyhlášky.**

Jiří Dubský  
služební číslo 414142

MĚSTSKÝ ÚŘAD KLATOVY  
odbor dopravy  
nám. Míru 62  
339 01 Klatovy

**Tato písemnost musí být vyvěšena po dobu 15 dnů na úřední desce a elektronické úřední desce Městského úřadu v Klatovech, Městského úřadu ve Strážově, Městského úřadu v Janovicích nad Úhlavou, Obecního úřadu v Běšinech, Obecního úřadu ve Vrhavči.**

Vyvěšeno dne :

Sejmuto dne:

Nabylo účinnosti dne:

Příloha: 4 x Dopravní opatření

**Obdrží se žádostí o vyvěšení na úřední desce, elektronické úřední desce a následné navrácení potvrzeného rozhodnutí**

- Městský úřad Klatovy, Odbor vnitřních věcí, nám. Míru 62/I., 339 01 Klatovy
- Městský úřad Strážov, Strážov 71, 340 21 Janovice nad Úhlavou
- Městský úřad Janovice nad Úhlavou, Harantova 132, 340 21 Janovice nad Úhlavou
- Obecní úřad, Běšiny 150, 339 01 Klatovy
- Obecní úřad Vrhavěč, Malá Víska 23, 339 01 Klatovy

**Obdrží po nabytí účinnosti OOP:**

- Silnice Klatovy a.s., Vídeňská 190, 339 01 Klatovy
- Policie ČR, KŘPPK-DI Klatovy, Nábřeží Kpt. Nálepky 412, 339 01 Klatovy
- Správa a údržba silnic Plzeňského kraje, p. o., Koterovská 162, 326 00 Plzeň



# Speciální výkres - situace velké objízdné trasy

**LEGENDA:**  
 - 20 m  
 - "JANOVICE NAD ÚHLAVOU" a "BEŠINY" - I/27  
 - "POZOR" - "PRŮJEZD NITŘI STŘAŽOV NAD ŠL. ÚZAVĚR" - I/27  
 - "POZOR" - "PRŮJEZD NITŘI STŘAŽOV NAD ŠL. ÚZAVĚR" - I/27  
 - "POZOR" - "PRŮJEZD NITŘI STŘAŽOV NAD ŠL. ÚZAVĚR" - I/27

OBÍJZDNÁ TRASA PRO NÁKLADNÍ DOPRAVU

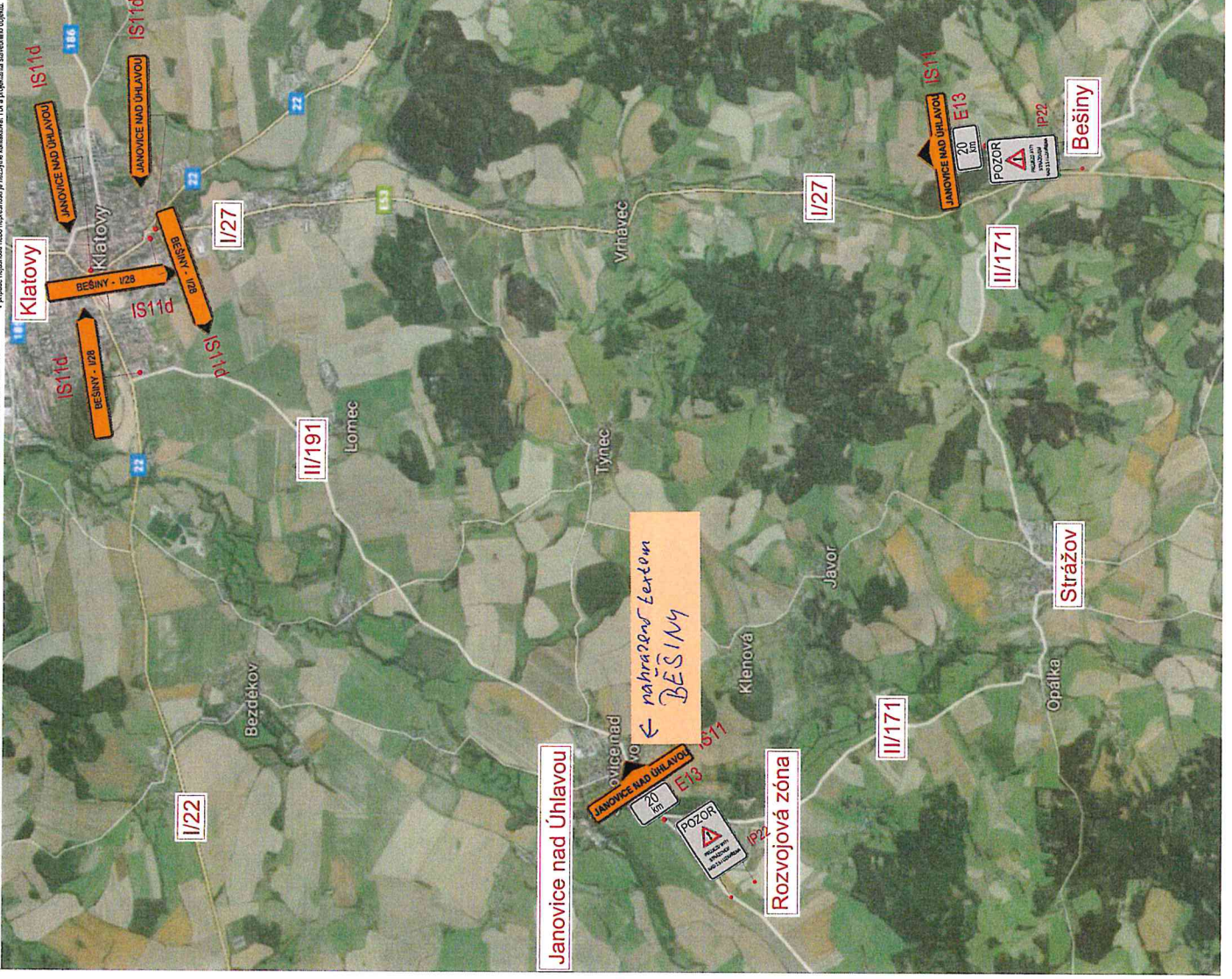

OBÍJZDNÁ TRASA PRO SIL. č. 19020

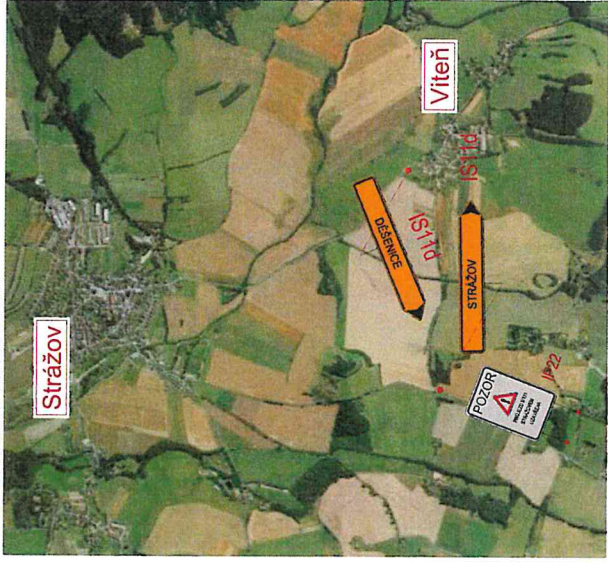

**POZN:**  
 Texta SZ I/11 - "DĚŠENCE" - "PRŮJEZD NITŘI STŘAŽOV NAD ŠL. ÚZAVĚR"

*Obíjezná trasa při úplné uzavíře  
 pro vozidla nad 3,5 t*

**MĚSTSKÝ ÚŘAD KLATOVY**  
 odbor dopravy  
 nám. Míru 62  
 359 01 Klatovy

*i. j. OD/890/RS/DJ*

Číslo výkresu	Podpis	Město/oblast	Datum
II/171	[Signature]	Klatovy	08/2023
II/172	[Signature]	Klatovy	08/2023
II/173	[Signature]	Klatovy	08/2023
II/174	[Signature]	Klatovy	08/2023
II/175	[Signature]	Klatovy	08/2023
II/176	[Signature]	Klatovy	08/2023
II/177	[Signature]	Klatovy	08/2023
II/178	[Signature]	Klatovy	08/2023
II/179	[Signature]	Klatovy	08/2023
II/180	[Signature]	Klatovy	08/2023
II/181	[Signature]	Klatovy	08/2023
II/182	[Signature]	Klatovy	08/2023
II/183	[Signature]	Klatovy	08/2023
II/184	[Signature]	Klatovy	08/2023
II/185	[Signature]	Klatovy	08/2023
II/186	[Signature]	Klatovy	08/2023
II/187	[Signature]	Klatovy	08/2023
II/188	[Signature]	Klatovy	08/2023
II/189	[Signature]	Klatovy	08/2023
II/190	[Signature]	Klatovy	08/2023
II/191	[Signature]	Klatovy	08/2023
II/192	[Signature]	Klatovy	08/2023
II/193	[Signature]	Klatovy	08/2023
II/194	[Signature]	Klatovy	08/2023
II/195	[Signature]	Klatovy	08/2023
II/196	[Signature]	Klatovy	08/2023
II/197	[Signature]	Klatovy	08/2023
II/198	[Signature]	Klatovy	08/2023
II/199	[Signature]	Klatovy	08/2023
II/200	[Signature]	Klatovy	08/2023
II/201	[Signature]	Klatovy	08/2023
II/202	[Signature]	Klatovy	08/2023
II/203	[Signature]	Klatovy	08/2023
II/204	[Signature]	Klatovy	08/2023
II/205	[Signature]	Klatovy	08/2023
II/206	[Signature]	Klatovy	08/2023
II/207	[Signature]	Klatovy	08/2023
II/208	[Signature]	Klatovy	08/2023
II/209	[Signature]	Klatovy	08/2023
II/210	[Signature]	Klatovy	08/2023
II/211	[Signature]	Klatovy	08/2023
II/212	[Signature]	Klatovy	08/2023
II/213	[Signature]	Klatovy	08/2023
II/214	[Signature]	Klatovy	08/2023
II/215	[Signature]	Klatovy	08/2023
II/216	[Signature]	Klatovy	08/2023
II/217	[Signature]	Klatovy	08/2023
II/218	[Signature]	Klatovy	08/2023
II/219	[Signature]	Klatovy	08/2023
II/220	[Signature]	Klatovy	08/2023
II/221	[Signature]	Klatovy	08/2023
II/222	[Signature]	Klatovy	08/2023
II/223	[Signature]	Klatovy	08/2023
II/224	[Signature]	Klatovy	08/2023
II/225	[Signature]	Klatovy	08/2023
II/226	[Signature]	Klatovy	08/2023
II/227	[Signature]	Klatovy	08/2023
II/228	[Signature]	Klatovy	08/2023
II/229	[Signature]	Klatovy	08/2023
II/230	[Signature]	Klatovy	08/2023
II/231	[Signature]	Klatovy	08/2023
II/232	[Signature]	Klatovy	08/2023
II/233	[Signature]	Klatovy	08/2023
II/234	[Signature]	Klatovy	08/2023
II/235	[Signature]	Klatovy	08/2023
II/236	[Signature]	Klatovy	08/2023
II/237	[Signature]	Klatovy	08/2023
II/238	[Signature]	Klatovy	08/2023
II/239	[Signature]	Klatovy	08/2023
II/240	[Signature]	Klatovy	08/2023
II/241	[Signature]	Klatovy	08/2023
II/242	[Signature]	Klatovy	08/2023
II/243	[Signature]	Klatovy	08/2023
II/244	[Signature]	Klatovy	08/2023
II/245	[Signature]	Klatovy	08/2023
II/246	[Signature]	Klatovy	08/2023
II/247	[Signature]	Klatovy	08/2023
II/248	[Signature]	Klatovy	08/2023
II/249	[Signature]	Klatovy	08/2023
II/250	[Signature]	Klatovy	08/2023
II/251	[Signature]	Klatovy	08/2023
II/252	[Signature]	Klatovy	08/2023
II/253	[Signature]	Klatovy	08/2023
II/254	[Signature]	Klatovy	08/2023
II/255	[Signature]	Klatovy	08/2023
II/256	[Signature]	Klatovy	08/2023
II/257	[Signature]	Klatovy	08/2023
II/258	[Signature]	Klatovy	08/2023
II/259	[Signature]	Klatovy	08/2023
II/260	[Signature]	Klatovy	08/2023
II/261	[Signature]	Klatovy	08/2023
II/262	[Signature]	Klatovy	08/2023
II/263	[Signature]	Klatovy	08/2023
II/264	[Signature]	Klatovy	08/2023
II/265	[Signature]	Klatovy	08/2023
II/266	[Signature]	Klatovy	08/2023
II/267	[Signature]	Klatovy	08/2023
II/268	[Signature]	Klatovy	08/2023
II/269	[Signature]	Klatovy	08/2023
II/270	[Signature]	Klatovy	08/2023
II/271	[Signature]	Klatovy	08/2023
II/272	[Signature]	Klatovy	08/2023
II/273	[Signature]	Klatovy	08/2023
II/274	[Signature]	Klatovy	08/2023
II/275	[Signature]	Klatovy	08/2023
II/276	[Signature]	Klatovy	08/2023
II/277	[Signature]	Klatovy	08/2023
II/278	[Signature]	Klatovy	08/2023
II/279	[Signature]	Klatovy	08/2023
II/280	[Signature]	Klatovy	08/2023
II/281	[Signature]	Klatovy	08/2023
II/282	[Signature]	Klatovy	08/2023
II/283	[Signature]	Klatovy	08/2023
II/284	[Signature]	Klatovy	08/2023
II/285	[Signature]	Klatovy	08/2023
II/286	[Signature]	Klatovy	08/2023
II/287	[Signature]	Klatovy	08/2023
II/288	[Signature]	Klatovy	08/2023
II/289	[Signature]	Klatovy	08/2023
II/290	[Signature]	Klatovy	08/2023
II/291	[Signature]	Klatovy	08/2023
II/292	[Signature]	Klatovy	08/2023
II/293	[Signature]	Klatovy	08/2023
II/294	[Signature]	Klatovy	08/2023
II/295	[Signature]	Klatovy	08/2023
II/296	[Signature]	Klatovy	08/2023
II/297	[Signature]	Klatovy	08/2023
II/298	[Signature]	Klatovy	08/2023
II/299	[Signature]	Klatovy	08/2023
II/300	[Signature]	Klatovy	08/2023

PLÁN 7 MZ - 13.3.



č.j. 00/800/5/DJ  
M. J. SKV. J. RA. ALATOVY  
odbor dopravy  
odm. číslo 62  
319 01 Klatovy

DETAIL č. 1

LIATA 7



Detail č. 1

č.j.: 890/15/13

MĚSTSKÝ ÚŘAD JAVOŘICE  
odvetdnosty  
nář. 11/11/62  
339 ul. Kámořy