

Č.j.: OD/9860/24/Dj  
Vyřizuje: Dubský  
Tel.: 376 347 491  
jdubsky@mukt.cz  
Datum: 17.7.2024

## **VEŘEJNÁ VYHLÁŠKA**

### **opatření obecné povahy stanovení přechodné úpravy provozu**

Městský úřad Klatovy, odbor dopravy, jako věcně a místně příslušný správní orgán podle § 124 odst. 6 zákona č. 361/2000 Sb., o provozu na pozemních komunikacích a o změnách některých zákonů, ve znění pozdějších předpisů, na základě návrhu ze dne 16.7.2024 podaného společností Vodohospodářské stavby, společnost s ručením omezeným, Křížíkova 2393, 415 01 Teplice, IČ 402 33 308, zastoupené na základě plné moci společností SAFEROAD Czech Republic s.r.o., Plzeňská 666, 330 21 Líně, IČ 252 29 761, po projednání s dotčeným orgánem – Krajským ředitelstvím policie Plzeňského kraje, Územní odbor Klatovy, DI Klatovy, Nábřeží kpt. Nálepky 412, 339 01 Klatovy, ze dne 8.7.2024 č.j. KRPP-94570-2/ČJ-2024-030406, podle § 77 odst. 1 písm. c) zákona o silničním provozu

#### **stanovuje přechodnou úpravu provozu**

**na silnici II/186 (km cca 15,537 – 16,245) cca od křižovatky s ulicí 1. máje po křižovatku s ulicí Nepomucká a na Místních komunikacích přiléhajících k této silnici v Plánici, dle schématu dopravně inženýrského opatření, které je nedílnou součástí této přechodné úpravy provozu při označení pracovních míst,**

**v termínu: 23.7.2024 – 31.8.2024 ( z toho pouze cca 14 dní)**

#### **Podmínky pro provedení přechodné úpravy provozu:**

1. Dopravní značky související s označením pracovních míst na výše uvedených silnicích budou instalovány bezprostředně před zahájením prací, po nezbytně nutnou dobu, pominou-li důvody (tj. dokončení stavby v daném místě) bude dopravní značení neprodleně odstraněno.
2. V zájmu bezpečnosti a plynulosti provozu na pozemních komunikacích budou použity dopravní značky v souladu TP 66 „Zásady pro označování pracovních míst na pozemních komunikacích" a TP 65 „Zásady pro dopravní značení na pozemních komunikacích".
3. V případě, že si situace v místě prací z hlediska bezpečnosti a plynulosti provozu vyžádá jeho regulaci, použije zhotovitel náležitě poučené a předepsaným způsobem vybavené zaměstnance ve smyslu § 79 odst. 1 písm. i) zák. č. 361/2000 Sb.
4. Dopravní značky budou instalovány v době mimo dopravní špičku a budou po celou dobu udržovány v čistotě a na odpovídajícím místě.

5. V místech prací, kde budou umístěny dopravní značky a zařízení, nesmí být umístovány žádné překážky, které by bránily výhledu na tyto dopravní značky a zařízení (např. stavební buňky).
6. Za uzavírku, včetně dopravního značení zodpovídá stavbyvedoucí společnosti Vodohospodářské stavby, Jan Severa, tel: 602 414 418.
7. Přesný termín uzavírky bude našemu správnímu úřadu oznámen v předstihu min. 3 dnů.
8. Dopravní značení nesmí kolidovat se přechodným značením na již dříve povolené úplnou uzavírce sil. II/186 v Klatovech a objízdné trase.

### Odůvodnění

Dne 16.7.2024 podala společnost Vodohospodářské stavby, společnost s ručením omezeným, Křížíkova 2393, 415 01 Teplice, IČ 402 33 308, zastoupené na základě plné moci společností SAFEROAD Czech Republik s.r.o., Plzeňská 666, 330 21 Líně, IČ 252 29 761 zdejšímu správnímu orgánu návrh na přechodnou úpravu provozu na silnici II/186 (km cca 15,537 – 16,245) cca od křižovatky s ulicí 1. máje po křižovatku s ulicí Nepomucká a na Místních komunikacích přiléhajících k této silnici v Plánici. V návrhu byl uveden konkrétní důvod, proč by měl být provoz navrhovaným způsobem omezen dle dopravně inženýrského opatření této akce. Na podkladě žádosti a souhlasného stanoviska PČR, Krajské ředitelství policie Plzeňského kraje, odbor služby dopravní policie, dospěl zdejší správní orgán k závěru, že vydá toto opatření obecné povahy, kterým bude stanovena výše uvedená přechodná úprava provozu. Správní orgán vydal stanovení přechodné úpravy provozu dle § 77 odst. 1 písm. c) zákona o silničním provozu jako opatření obecné povahy postupem dle části šesté správního řádu.

### Poučení

Podle § 173 odst. 2 správního řádu proti opatření obecné povahy nelze podat opravný prostředek. Podle § 174 odst. 2 správního řádu lze soulad opatření obecné povahy posoudit v přezkumném řízení. Usnesení o zahájení přezkumného řízení lze vydat do 1 roku od účinnosti opatření obecné povahy.

**Opatření obecné povahy nabývá účinnosti pátým dnem po dni vyvěšení této veřejné vyhlášky.**

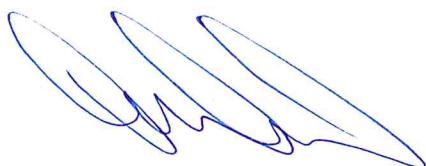

MĚSTSKÝ ÚŘAD KLATOVY  
odbor dopravy  
nám. Míru 62  
339 01 Klatovy

Jiří Dubský  
služební číslo 414142

**Tato písemnost musí být vyvěšena po dobu 15 dnů na úřední desce a elektronické úřední desce Městského úřadu v Klatovech a Městského úřadu v Plánici.**

Vyvěšeno dne :

Sejmuto dne:

Nabylo účinnosti dne:

Příloha: 4 x Dopravní opatření

**Obdrží se žádostí o vyvěšení na úřední desce, elektronické úřední desce a následné navrácení potvrzeného rozhodnutí**

- Městský úřad Klatovy, Odbor vnitřních věcí, nám. Míru 62/I., 339 01 Klatovy
- Městský úřad Plánice, Náměstí č.p. 180, 340 34 Plánice

**Obdrží po nabytí účinnosti OOP:**

- Vodohospodářské stavby, společnost s ručením omezeným, Křižíkova 2393, 415 01 Teplice, prostřednictvím zplnomocněné společnosti SAFEROAD Czech Republik s.r.o., Plzeňská 666, 330 21 Líně
- Policie ČR, KŘPPK-DI Klatovy, Nábřeží Kpt. Nálepky 412, 339 01 Klatovy
- Správa a údržba silnic Plzeňského kraje, p. o., Koterovská 162, 326 00 Plzeň

# Situace - dotčený úsek, oprava povrchu

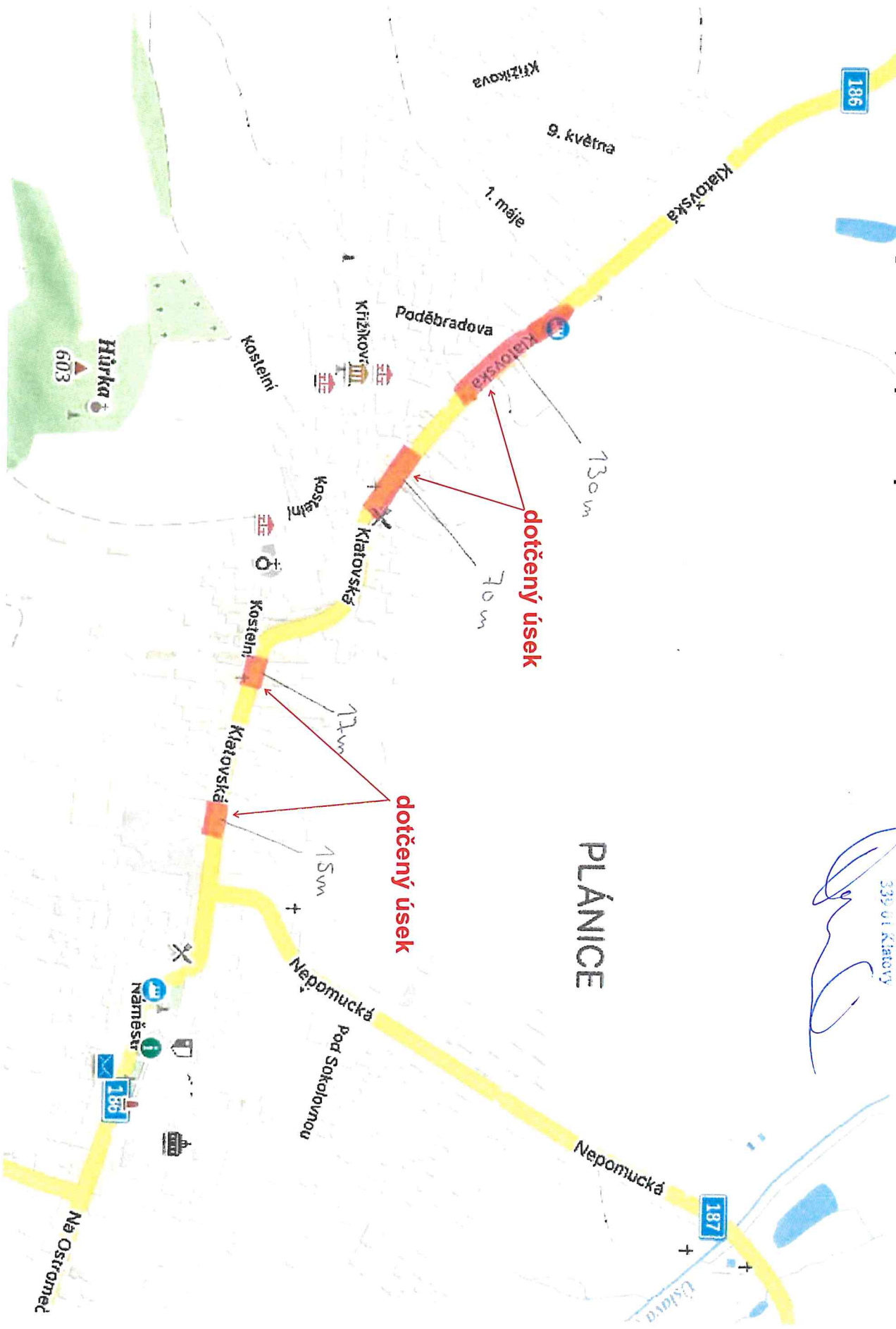

*o.j. 02/1986014/181*  
**MĚSTSKÝ ÚŘAD KLATOVY**  
odbor územní  
nápl. Místní 62  
339 01 Klatovy

**SAFERROAD®**

**PLÁNICE**

# Návrh DIO - dotčený úsek, oprava povrchu

**Musí být zajištěn oblužnost zastávek BUS!!**

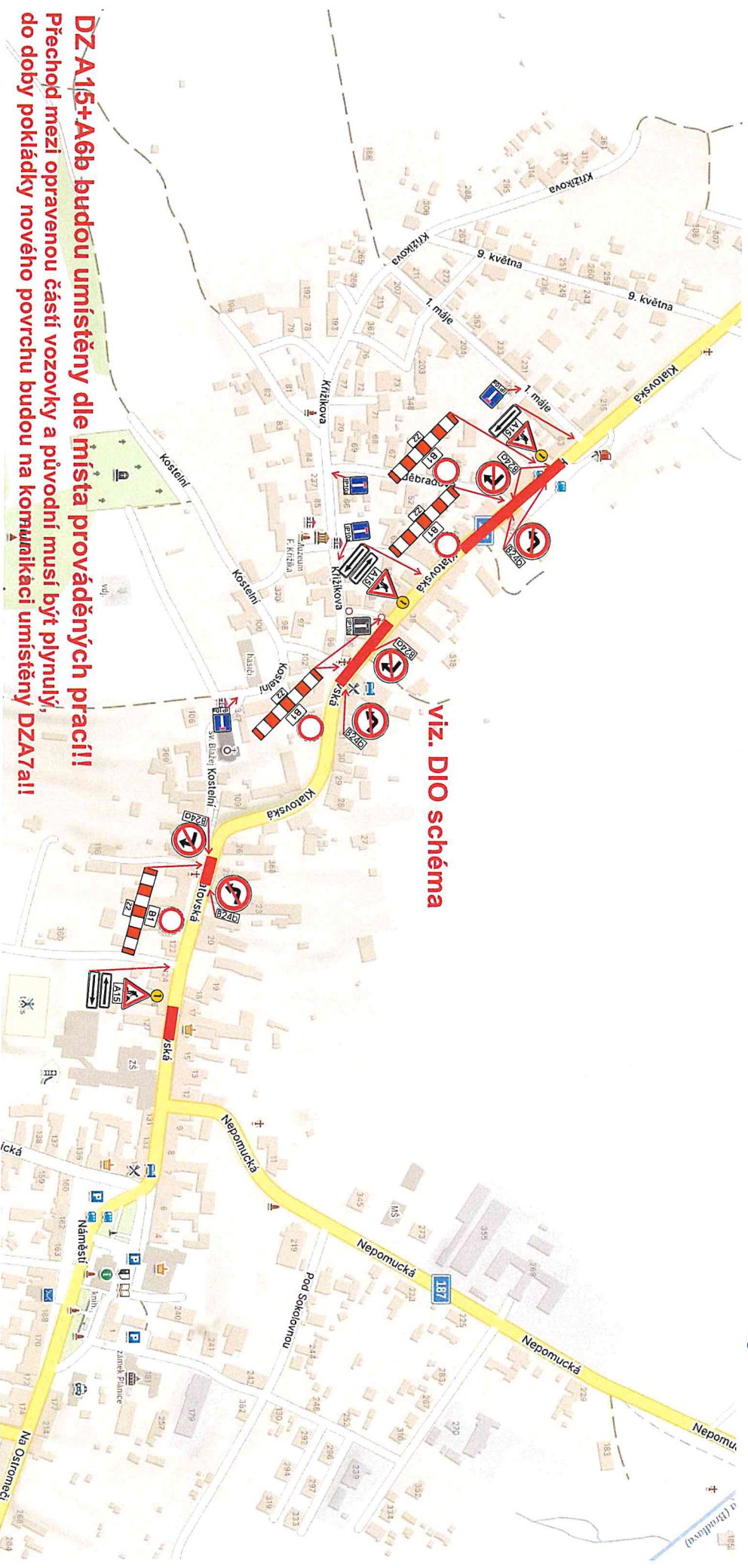

**DZ A15+A6b budou umístěny dle místa prováděných prací!  
Přechod mezi opravenou částí vozovky a původní musí být plynulý,  
do doby pokládky nového povrchu budou na komunikaci umístěny DZA7a!!**

*[Handwritten signature]*

0.1.2019/0860144 D;  
MĚSTSKÝ ÚŘAD KLATOVY  
odbor dopravy  
Měst. úřad 52  
339 01 Klatovy

SAFEROAD®

# Návrh přechodného dopravního značení - částečná uzavírka PO PRACOVNÍ DOBĚ

č.j. 00/9860/24/DJ  
MĚSTSKÝ ÚŘAD KLATOVY  
odbor úpravy  
nám. Míru 62  
339 01 Klatovy

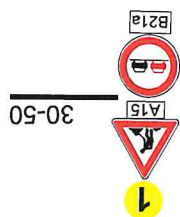

30-50



20



A7a

0



A7a

0



20



A15

30-50



B21a

vzdálenost v metrech

**Přechod mezi opravenou částí vozovky a původní musí být plynulý,  
do doby pokládky nového povrchu budou na komunikaci umístěny DZA7a!!**

## Návrh přechodného dopravního značení - částečná uzavírka V PRACOVNÍ DOBĚ

**Doprava řízena řádně poučenými pracovníky  
v reflexních vestách, vybaveni terči pro zastavování dopravy,  
dle zákona 361/2000 Sb.!!**

č.j. 25/9860/24/Dj  
MĚSTSKÝ ÚŘAD KLATOVY  
odbor spravy  
nám. Míru 62  
339 01 Klatovy

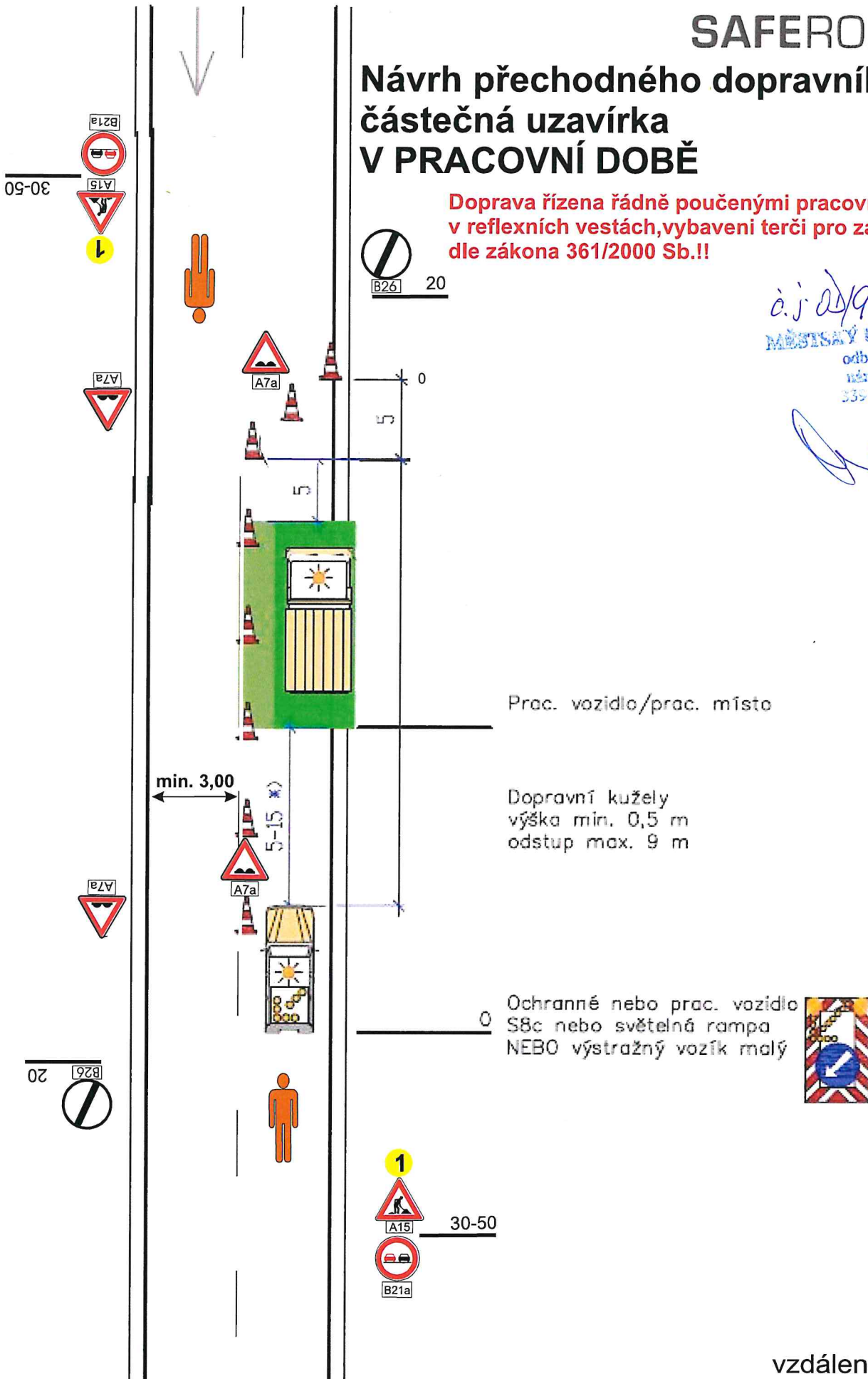

vzdálenost v metrech

**Přechod mezi opravenou částí vozovky a původní musí být plynulý,  
do doby pokládky nového povrchu budou na komunikaci umístěny DZA7a!!**